Angebot Nr. AG23754

5 Zi. Whg., möbliert, 1. OG.

Miete auf Zeit	Miete inkl. NK	Wohnfläche ca.	Zimmer	Frei ab
Wohnung	1.400,00 EUR pro Monat	84,00 qm	5,0	01.07.2024

Weitere Daten

Stadtteil	Wenden-Thune-Harxbüttel
Etage	1.Stock
Frei bis	unbegrenzt
Mind. Mietzeitraum	90 Tage
Max. Personenanzahl	3
Raucher / Nichtraucher	Nur Nichtraucher

Ausstattung

- möbliert
- gute Lage
- verkehrsgünstig
- Dachgesch.
- sonnig
- Doppelbett
- TV
- Garten
- Gaszentralhzg.
- Einbauküche
- Kabel/Sat TV
- PVC / Venyl Boden
- Küchenmitbenutzung
- Waschmaschine
-
- ruhig
- renoviert
- hell
- im Grünen
- Fliesen
- Couch/Schlafcouch
- Spülmaschine
- Zentralheizung
- getrennte Zimmer
- Teppichboden
- Küche eingerichtet
- Tisch/Schreibtisch
- Badmitbenutzung
- ...

Hinweise

Beachten Sie bitte unsere Hinweise zur Währungsdarstellung unter http://www.homecompany.de/de/currency-info

Exposé im Internet

http://braunschweig.homecompany.de/de/object/AG23754

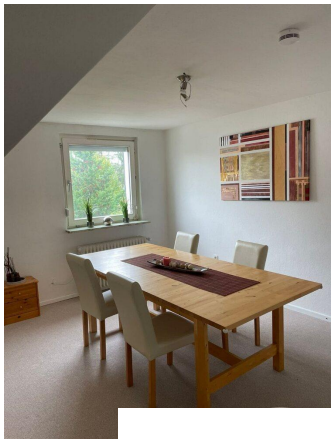

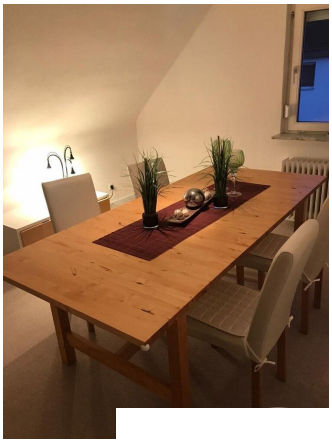

Beschreibung

5 Zi.Whg., möbliert, 1. OG (DG, z.T. mit Schrägen) im 2 Familienhaus, Einbauküche, Wohnzimmer, Esszimmer, 1 Zimmer mit Doppelbett, ein Zimmer mit Einzelbett, Garten mit Freisitz zur Nutzung bzw. verhandelbar. Wachmaschine im Waschkeller zur Nutzung. Miete inkl. NK, Hzg. + Stromvorauszahlungen 1400,- EUR; geeignet für bis zu 3 Personen, dann entsprechend höhere Miete. Nur für Nichtraucher.
Angaben zum Energieausweis nach § 16a EnEV 2014: Energiebedarf: 253 kWh (m²a), wesentlicher Energieträger: GAS LL und Fotovolthiak Baujahr:1957/70 Energieerzeuger: 2021

Ausdruck am 20.05.2024

HomeCompany Braunschweig - HomeCompany Mitwohnzentrale e.K.
Wabestraße 8, 38106 Braunschweig - Tel.: +49 531 19445 - Fax: +49 531 333029 - E-Mail.: braunschweig@homecompany.de
Inhaber: Kurt Wetzel - Registergericht: Amtsgericht Braunschweig Abt. A Nr. 10155 - USt.-IdNr.: DE166229699 - Kammer: Industrie- und Handelskammer Braunschweig - Aufsichtsbehörde: Stadt Braunschweig, Ordnungs-und Gewerbeangelegenheiten, Adresse: Richard-Wagner-Straße 1, 38106 Braunschweig