Angebot Nr. AG23490

Schöne, helle 3 Zi.-Wohnung in ruhiger Lage, mit Balkon.

Miete auf Zeit	Miete inkl. NK	Wohnfläche ca.	Zimmer	Frei ab
Wohnung	1.500,00 EUR pro Monat	90,00 qm	3,0	01.05.2026

Weitere Daten

Stadtteil	Kanzlerfeld
Kaution	2 Monatsmieten
Etage	1.Stock
Frei bis	unbegrenzt
Mind. Mietzeitraum	365
Max. Personenanzahl	4
Raucher / Nichtraucher	Nur Nichtraucher
Balkon	ja

Ausstattung

- möbliert
- hell
- ruhig
- sonnig
- Neubau
- Balkon
- Couch/Schlafcouch
- Wanne
- Teppichboden
- PKW Stellplatz
- getrennte Zimmer
- Fliesen
- Küche eingerichtet
- Internet / W-Lan
-
- im Grünen
- renoviert
- verkehrsgünstig
- gute Lage
- Abstellraum
- Doppelbett
- Dusche
- Tisch/Schreibtisch
- Zentralheizung
- Spülmaschine
- gemütlich
- Einbauküche
- Kabel/Sat TV
- ...

Hinweise

Beachten Sie bitte unsere Hinweise zur Währungsdarstellung unter http://www.homecompany.de/de/currency-info

Exposé im Internet

http://braunschweig.homecompany.de/de/object/AG23490

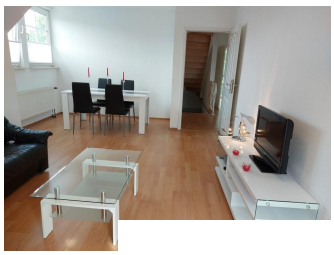

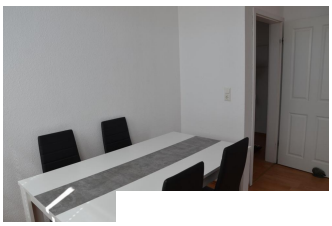

Beschreibung

3 Zi.Whg., möbliert, 1. OG, mit Balkon. 1 Wohnzimmer, 1 Schlafzimmer, 1 Gäste-/Kinder- o. Arbeitszimmer. Miete inkl. Neben- und Heizung 1500,- EUR; Strom ist sep. zu zahlen; entsprechend höher für 2 oder mehr Personen. Bei Bedarf kann zusätzlich eine Studio-Whg. im 2. OG gemietet werden (ca. 40 qm nach DIN, 1 gr. Wohn-/Schlafraum, Bad mit Dusche, offene Küche; mit Schrägen), die Miete erhöht sich dann entsprechend um 500,- zuzügl. Energiekosten (ca. 80,- EUR).
Nur für NR.
Angaben zum Energieausweis nach § 16a EnEV 2014: Energieausweis liegt vermieterseits noch nicht vor, ist in Erstellung.

Ausdruck am 20.05.2024

HomeCompany Braunschweig - HomeCompany Mitwohnzentrale e.K.
Wabestraße 8, 38106 Braunschweig - Tel.: +49 531 19445 - Fax: +49 531 333029 - E-Mail.: braunschweig@homecompany.de
Inhaber: Kurt Wetzel - Registergericht: Amtsgericht Braunschweig Abt. A Nr. 10155 - USt.-IdNr.: DE166229699 - Kammer: Industrie- und Handelskammer Braunschweig - Aufsichtsbehörde: Stadt Braunschweig, Ordnungs-und Gewerbeangelegenheiten, Adresse: Richard-Wagner-Straße 1, 38106 Braunschweig