Angebot Nr. AG22190

3 Zi.Whg., möbliert, 2. OG.

Miete auf Zeit	Miete inkl. NK	Wohnfläche ca.	Zimmer	Frei ab
Wohnung	1.500,00 EUR pro Monat	80,00 qm	3,0	01.12.2024

Weitere Daten

Stadtteil	Westliches Ringgebiet
Kaution	2.600,00 EUR
Etage	2.Stock
Frei bis	unbegrenzt
Mind. Mietzeitraum	150 Tage
Raucher / Nichtraucher	Nur Nichtraucher

Details

- möbliert
- gute Lage
- sonnig
- Uninähe
- hell
- renoviert
- verkehrsgünstig

Ausstattung

- Doppelbett
- DSL
- Fliesen
- Zentralheizung
- Tisch/Schreibtisch
- Tel.-Anschluß
- Laminat
- offene Küche
- **Badezimmer**
- mit Dusche
- **Bodenbelag**
- Laminat
- Couch/Schlafcouch
- Einbauküche
- Küche eingerichtet
- TV
- Dusche
- getrennte Zimmer
- Waschmaschine
- gemütlich
- Fliesen
-

Hinweise

Beachten Sie bitte unsere Hinweise zur Währungsdarstellung unter http://www.homecompany.de/de/currency-info

Exposé im Internet

http://braunschweig.homecompany.de/de/object/AG22190

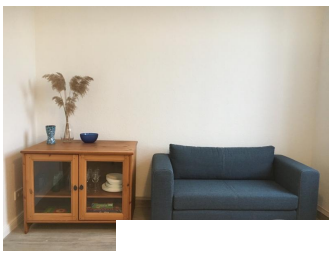

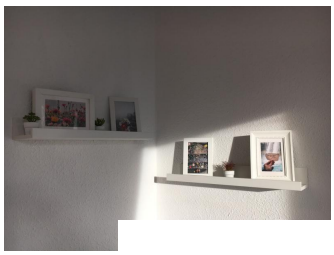

Beschreibung

3 Zi.Whg., möbliert, 2. OG, komplett ausgestatte, sehr schöne Wohnung. Miete inkl. Neben- und Energiekosten 1500,- EUR bzw. bei 2 bzw. 3 Personen entsprechend höher; Strom ist sep. nach Verbrauch zu zahlen. 2 sep. Schlafzimmer möglich. W-Lan vorhanden (15,- EUR). Parkmöglichkeit vorhanden. Nur für Nichtraucher.
Es stehen 2 E-Scooter zur Verfügung: Miete/Scooter: 6,50 EUR (Tag), 45,- EUR (Woche), 160,- EUR (Monat).
Ein HEPA-Filder kann hinzugebucht werden.
Dieser ist in der Lage, Covid-19-Vieren aus der Luft zu Filtern. Preis: Wochenmiete: 50,- EUR,
Monatsmiete: 170,- EUR, Halbjahresmiete: 1.000,- EUR; Jahresmiete: 1.700,- EUR.
Angaben zum Energieausweis nach § 16a EnEV 2014: Energieausweis liegt seitens des Vermieters noch nicht vor, ist in Erstellung.

Ausdruck am 19.05.2024

HomeCompany Braunschweig - HomeCompany Mitwohnzentrale e.K.
Wabestraße 8, 38106 Braunschweig - Tel.: +49 531 19445 - Fax: +49 531 333029 - E-Mail.: braunschweig@homecompany.de
Inhaber: Kurt Wetzel - Registergericht: Amtsgericht Braunschweig Abt. A Nr. 10155 - USt.-IdNr.: DE166229699 - Kammer: Industrie- und Handelskammer Braunschweig - Aufsichtsbehörde: Stadt Braunschweig, Ordnungs-und Gewerbeangelegenheiten, Adresse: Richard-Wagner-Straße 1, 38106 Braunschweig