Angebot Nr. AG22094

Sehr schöne 3 Zi.-Whg., möbliert. Mit gr. Dachterrasse zur Gemeinschaftsnutzung.

Miete auf Zeit	Miete inkl. NK	Wohnfläche ca.	Zimmer	Frei ab
Wohnung	1.900,00 EUR pro Monat	95,00 qm	3,0	18.05.2024

Weitere Daten

Stadtteil	Nordstadt
Kaution	2 Monatsmieten
Etage	1.Stock
Frei bis	unbegrenzt
Mind. Mietzeitraum	90 Tage
Max. Personenanzahl	4
Raucher / Nichtraucher	Nur Nichtraucher
Balkon	ja

Ausstattung

- Tisch/Schreibtisch
- Couch/Schlafcouch
- Küche eingerichtet
- Einzelbett
- Wohnküche
- getrennte Zimmer
- Dusche
- gemütlich
- TV
- DSL
- PKW Stellplatz
- Terrasse
- **Ausrichtung Balkon / T..**
- Ost
- **Badezimmer**
- mit Dusche
-
-
- Zentralheizung
- Einbauküche
- Fliesen
- Spülmaschine
- getrennte Betten
- Laminat
- Waschmaschine
- Keller
- ISDN
- Tel.-Anschluß
- WG möglich

Hinweise

Beachten Sie bitte unsere Hinweise zur Währungsdarstellung unter http://www.homecompany.de/de/currency-info

Exposé im Internet

http://braunschweig.homecompany.de/de/object/AG22094

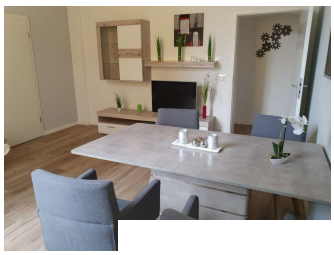

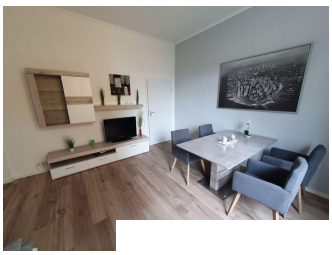

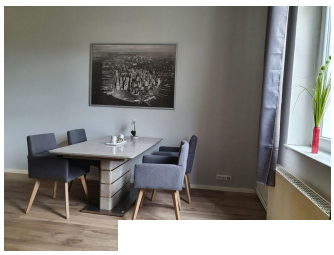

Beschreibung

3 Zi.Whg., möbliert, 1. OG links, Dachterrasse (ca. 45 qm) zur gemeinschaftlichen Nutzung.
Komplett ausgestattet. 2 sep. Schlafzimmer vorhanden. 1 Wohn- und 1 Esszimmer. Geeignet als WG bzw. für eine Fam. mit 1 bis 2 Kindern. Miete 1900,- zuzügl. Strom nach Verbrauch. Etw. höhere Miete bei 2, 3 bzw. 4 Personen. Internet-Anschluss bei Bedarf gegen Aufpreis (40,- EUR). Nur für NR bzw. auf dem Balkon rauchen. Einstellplatz kann gemietet werden (60,- EUR). Außenjalousien an der Südseite.
Angaben zum Energieausweis nach § 16a EnEV 2014: Energieausweis liegt vermieterseits noch nicht vor, ist in Erstellung

Ausdruck am 18.05.2024

HomeCompany Braunschweig - HomeCompany Mitwohnzentrale e.K.
Wabestraße 8, 38106 Braunschweig - Tel.: +49 531 19445 - Fax: +49 531 333029 - E-Mail.: braunschweig@homecompany.de
Inhaber: Kurt Wetzel - Registergericht: Amtsgericht Braunschweig Abt. A Nr. 10155 - USt.-IdNr.: DE166229699 - Kammer: Industrie- und Handelskammer Braunschweig - Aufsichtsbehörde: Stadt Braunschweig, Ordnungs-und Gewerbeangelegenheiten, Adresse: Richard-Wagner-Straße 1, 38106 Braunschweig